Biblioteca de Boquete

Reporte anual 2012

www.BiblioBoquete.com

/bibliotecadeboquete

Fundación Biblioteca de Boquete

Nuestra Biblioteca, posee 13244 libros

3000 niños

1500 jóvenes

2800 Adultos

5944 conocimiento general

www.BiblioBoquete.com

¿Los niños de las escuelas visitan la Biblioteca?

El 80% de las estudiantes del Distrito de Boquete, pudieron conocer las instalaciones a través del programa "Mi primera visita a la Biblioteca"

Niños desde los 5 hasta los 12 años fueron parte de nuestro programa.

www.BiblioBoquete.com

Un total de 2375 usuarios
tienen su carné de la biblioteca,
representando
el 10% de toda la comunidad boqueteña.
www.BiblioBoquete.com

¿Cuántos libros se prestan mensualmente?

Por mes
se prestan
aproximadamente
1000 libros.

Los libros más populares son los de ficción Juvenil e Infantil.

www.BiblioBoquete.com

¿Qué actividades se realizan en la biblioteca para niños?

6 Jornadas de cuentacuentos
y
Cursos para promoción de libros

Ajedrez, Cocina
Pintura, Coreografía
Fútbol, Manualidades
Inglés, Español
Dibujo y Teatro

www.BiblioBoquete.com

Promovemos la integración de las familias y las diferentes culturas

¿Los padres participan en las actividades de la biblioteca?

www.BiblioBoquete.com

¿Cuantas exposiciones se realizaron ?

Más de 12 exposiciones en todo el edificio.

Más de 32 artistas Pintores, escultores y fotógrafos Nacionales e internacionales

www.BiblioBoquete.com

¿Cuántos escritores y conferencistas han visitado la biblioteca?

14 escritores nos visitaron y presentaron sus obras.

www.BiblioBoquete.com

¿Han contado con apoyo de la comunidad?

Hemos contado con el apoyo de valiosos voluntarios de la comunidad quienes apoyan en el desarrollo de cursos y catalogación.

Agradecemos el apoyo de Peace Corp por apoyarnos con los voluntarios bibliotecarios:
Becky Boyd 2011
Jesse David 2012

www.BiblioBoquete.com

¿Quienes han sido responsables del desarrollo de esta obra?

Inicio de operaciones:
4 de febrero de 2012

Junta Directiva

2011-2012

Price Peterson
Anayansi Menéndez
Melissa Vallarino
Eugenio Lee
Samuel Palma
Tracy Hallen
Marjourie Ramos de Sarner
Newton Osborne

Colaboradoras:
Lizzie Espinosa
Administración
Migdalia Méndez
Asistente

www.BiblioBoquete.com

2011-2012

Ingresos		Egresos	
Donación Original	1,185,809.14	Construcción	1,020,850.35
Donaciones	**60,655.99**	Gastos de Operación	104,461.03
Intereses ganados a la cuenta	16,676.87	Libros	54,458.10
Ingresos por ventas de libros, Cobros de multas u otras	2,379.49	Mobiliario y equipo tecnológico	38,767.75
		Programas y eventos	4,236.00
Total	1,265,521.49	Total	1,222,773.23

www.BiblioBoquete.com

Para obtener más informacion sobre el informe financiero, por favor póngase en contacto con Sra. Anayansi Menendez anymen@cwpanama.net or 6615-3769

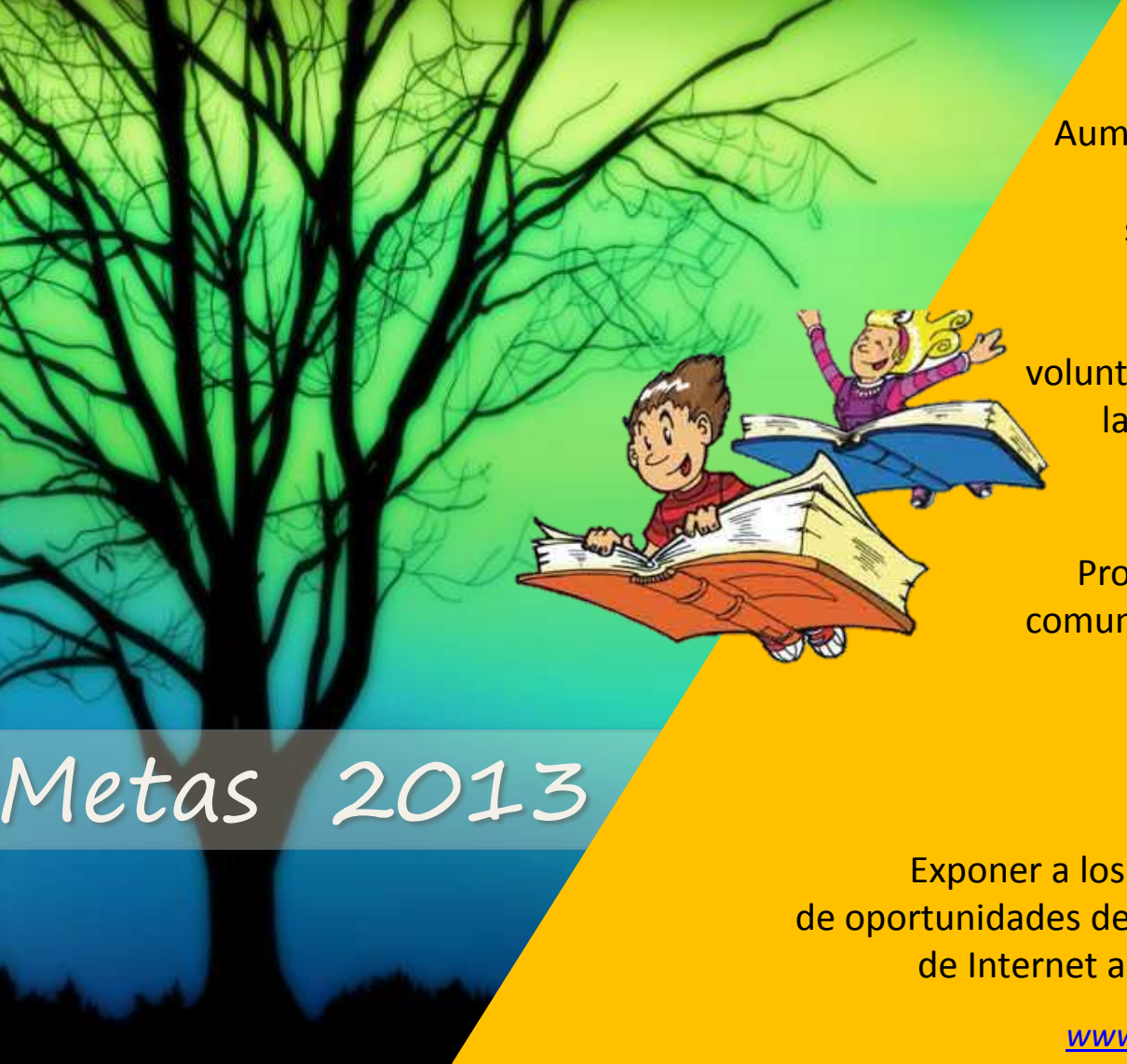

Metas 2013

Aumentar la participación de adultos en la comunidad mediante la prestación de servicios y programas en la biblioteca.

Aumentar y capacitar a un núcleo de voluntarios para ayudar con programas para la juventud y ayudar en las operaciones diarias de la biblioteca.

Proporcionar más oportunidades para la comunidad de experimentar las bellas artes en la biblioteca a través de conciertos, exposiciones de arte y oradores.

Exponer a los adolescentes a otras culturas a través de oportunidades de teleconferencia y conectarse a través de Internet a otros adolescentes en todo el mundo

www.BiblioBoquete.com

Esto no hubiera sido posible sin su ayuda.
Para obtener más información o para hacer una contribución, visítenos en línea en www.BiblioBoquete.com o enviar un correo electrónico a Amigos de la Biblioteca de **amigos@BiblioBoquete.com**